

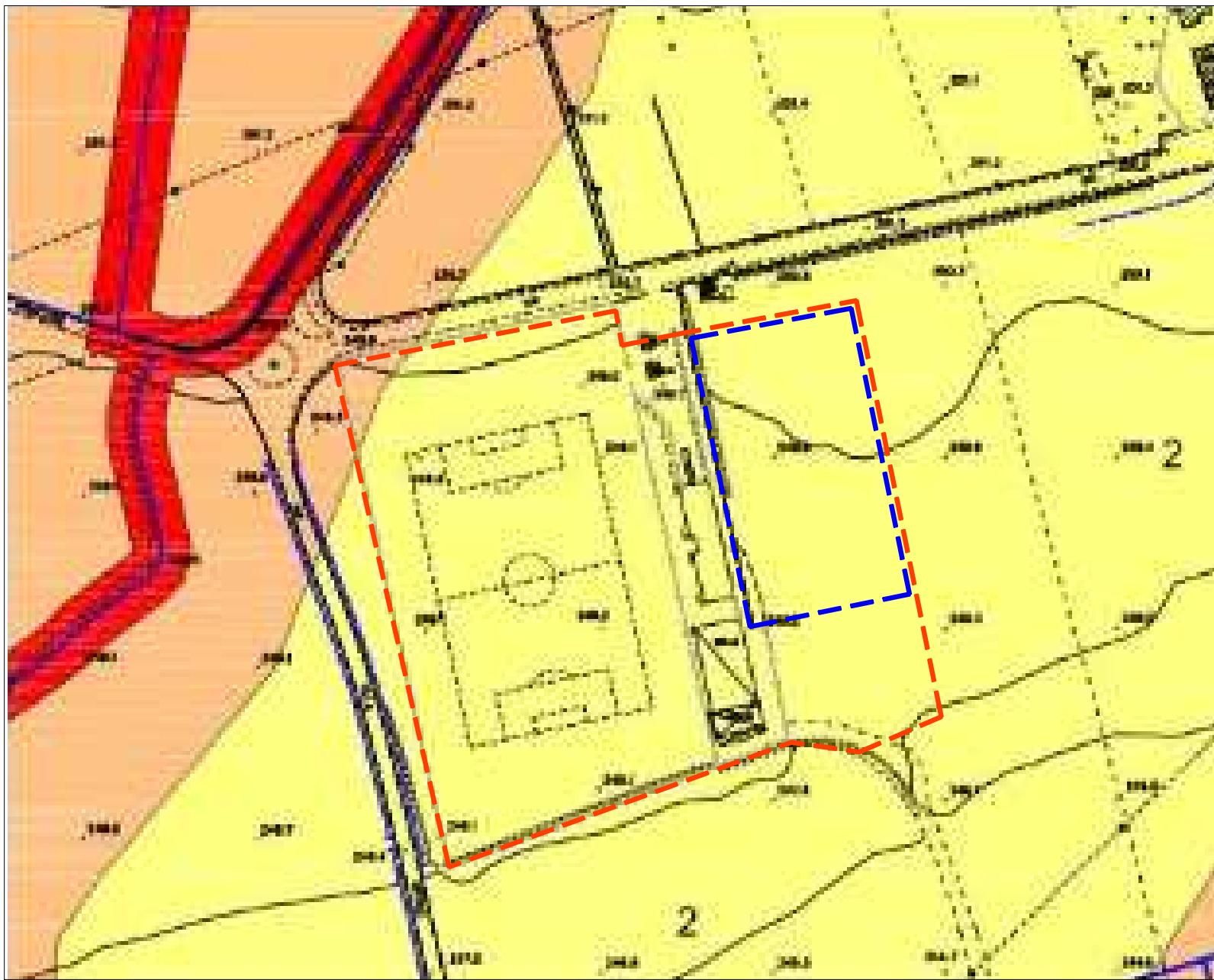

ORTOFOTO

CENTRO SPORTIVO

AREA DI INTERVENTO



PGT-COMPONENTE GEOLOGICA, IDROGEOLOGICA E SISMICA

Carta della fattibilità geologica - Tav.14REV01

2 Classe 2 - Aree di fattibilità con modeste limitazioni

3 Classe 3 - Aree di fattibilità con consistenti limitazioni

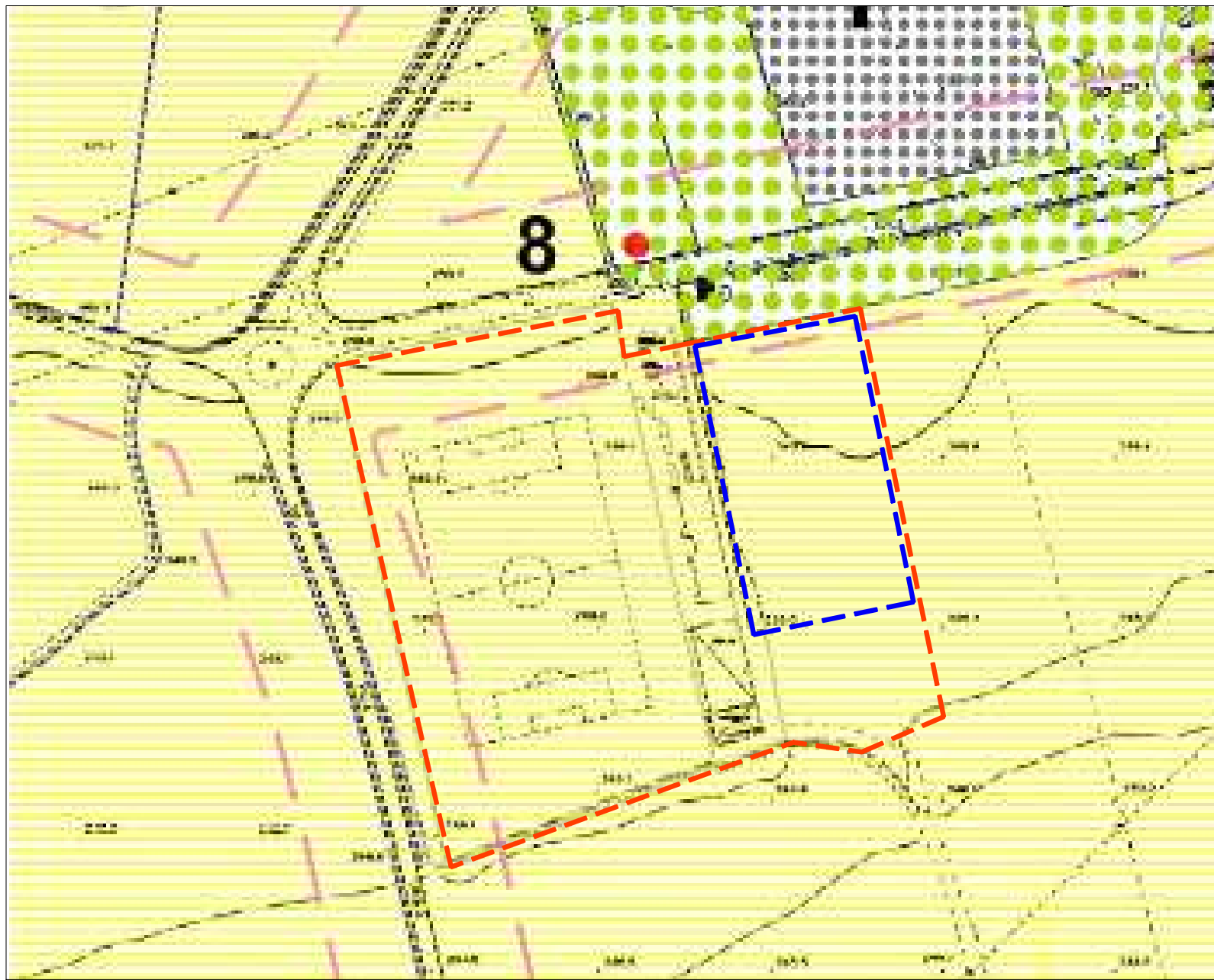

PGT-ZONIZZAZIONE ACUSTICA DEL TERRITORIO COMUNALE - Tav.06

Classe III - Aree di tipo misto

Strada di tipo E (30 m)



PGT-VARIANTE NR.1  
DOCUMENTO DI PIANO - parte prima

Individuazione aree ed edifici vincolati - Tav.03

Principali prospettive visuali di interesse paesistico dalle infrastrutture della mobilità

PIs del Monte Canto e del Bedesco (L.R. 86/83 ART.34)

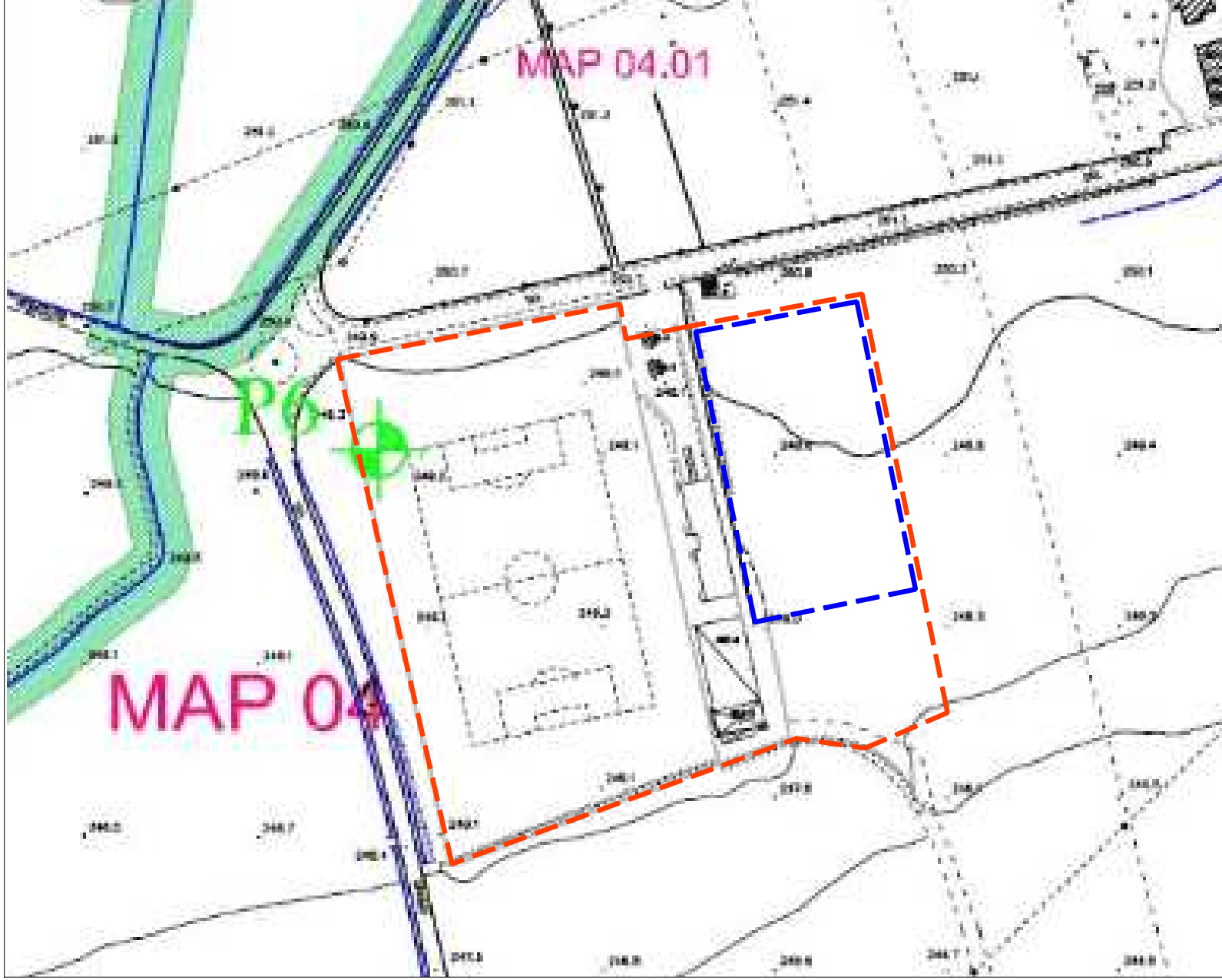

PGT-COMPONENTE GEOLOGICA, IDROGEOLOGICA E SISMICA

Carta dei vincoli - Tav.15-REV01

Fascia di rispetto del reticolo idrografico minore

Corso d'acqua - base aerofotogrammetrico comunale

MAP 04 Pozzi ad uso irriguo e relativo numero di catasto

Numero d'ordine del corso d'acqua appartenente al r.i.m.

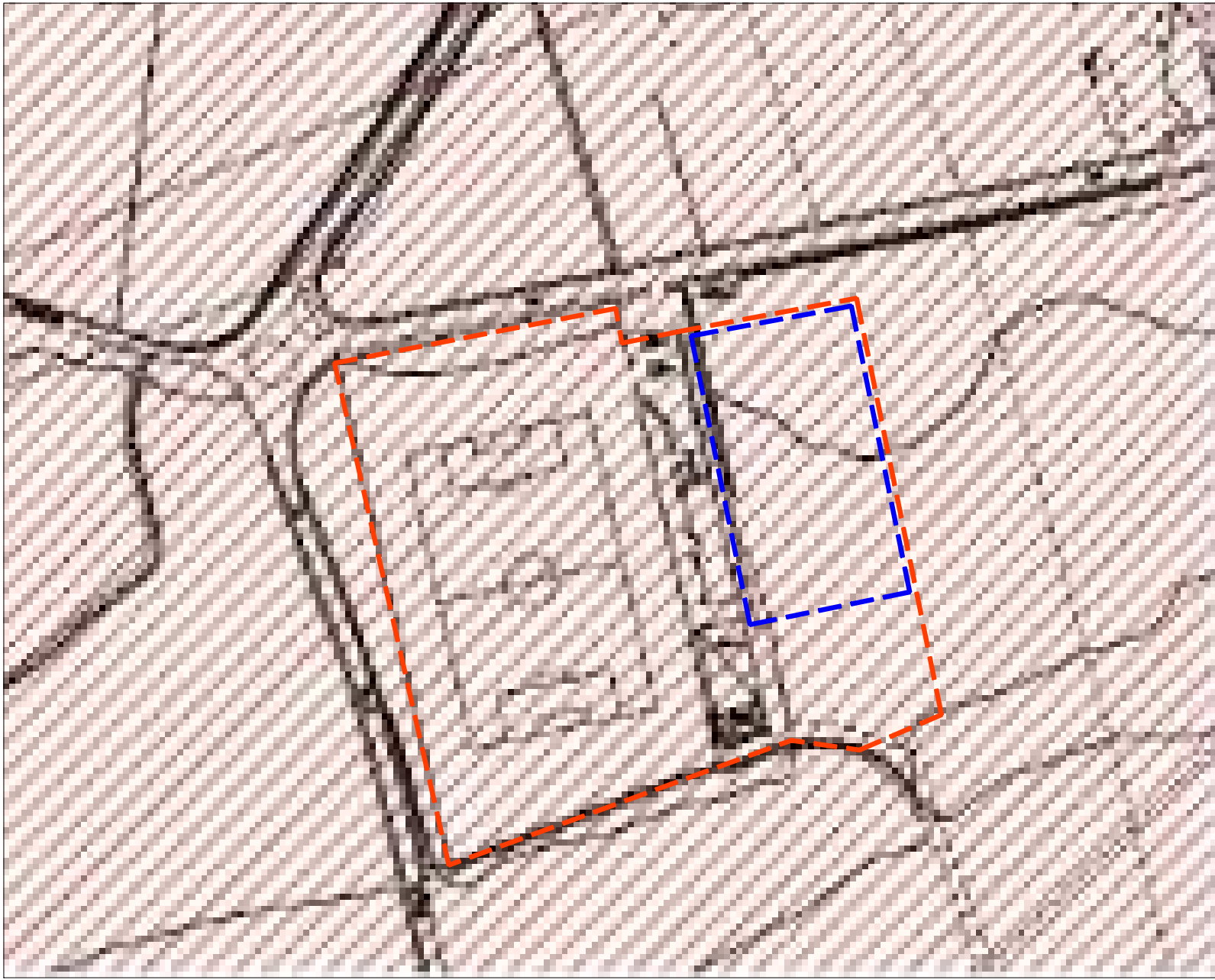

DOCUMENTO DI PIANO - parte prima

Carta del paesaggio sensibilità paesistica - Tav. 02

Dalla combinazione delle valutazioni derivanti dai tre modi definiti e da condizioni di vincolo esterno vengono individuate tre classi di sensibilità paesistica:

Alta sensibilità



PGT-VARIANTE NR.1  
COMPONENTE GEOLOGICA, IDROGEOLOGICA E SISMICA IN ATTUAZIONE DELLA L.R. 11 MARZO 2005, N.12 E S.M.I.

Carta della pericolosità sismica locale - Tav.08-REV01

Z4a - Zona di depositi quaternari e fondovalle Unità Ubiquitarie, Unità di Carvico e Unità di Sotto il Monte



PGT-VARIANTE NR.1  
PIANO DEI SERVIZI

Servizi di progetto - Tav.01

Parcheggi

Verde pubblico

Attrezzature collettive



PGT-VARIANTE NR.1  
PIANO DELLE REGOLE

Luoghi sensibili - Tav.08

13 Centro sportivo, via del Lazzarino

studio28architettura

0128 Bergamo, via Nullo 28/a Tel. 035.243747 Fax 035.248074 [info@studio28.it](mailto:info@studio28.it)

Arch. Alberto Rascini  
Iscritto Albo Arch. Bg n.645

Arch. Francesco Di Prisco  
Iscritto Albo Arch. Bg n.1493

Arch. Marco Benedetti  
Iscritto Albo Arch. Bg n.2156

COMMITTENTE  
Comune di Mapello (BG)

OGGETTO  
PROGETTO ESECUTIVO per il rifacimento del manto del campo da calcio in erba sintetica del centro sportivo comunale di Mapello (BG)

TAVOLA  
Estratti urbanistici

DATA  
Settembre 2024

SIGLA  
2325 - E



01  
scala  
1:2000